



compostelacultura
presenta



do 10 de **NOVEMBRO** ao 3 de **DECEMBRO** de 2010 en **SANTIAGO DE COMPOSTELA**

SECCIÓN: Sección Oficial | Mundo Asia | Panorama Internacional | DOCS-Documentos | Conexión Bos Aires | Fantastique Compostela | Cinefilias | Focus: Luis Miñarro | Premios Cineuropa | Audiovisual Galego | Especial Rolling Stones | Maratón | Cine Miúdo **SALAS DE PROYECCIÓN:** Teatro Principal | Salón Teatro Aula Sociocultural de Caixa Galicia | Sede Fundación Caixa Galicia | CGAC | Sala Nasa

www.compostelacultura.org

VENRES 12 [SALÓN TEATRO]

- 20:15 h MAMMOTH (MAMUT) [32]
Lukas Moodysson
- 22:30 h LIFE DURING WARTIME
(A VIDA EN TEMPOS DE GUERRA) [32]
Todd Solondz

[AULA SOCIOCULTURAL DE CAIXA GALICIA]

- 18:45 h EL SILENCIO Y EL RUIDO [00]
Antonio Caeiro
DE PORTA EN PORTA [00]
Lisí González
- 20:30 h APASH, OS DE FÓRA **Cora Peña** [00]
- 22:00 h PIC-NIC **Eloy Enciso** [00]
- 23:30 h PUÍLHA 17 JANEIRO 2010 15:33H [00]
Alberte Pagán
ASAHRA HURRATUN [00]
Alberte Pagán

[SEDE FUNDACION CAIXA GALICIA]

- 21:00 h STONES IN EXILE [00]
Stephen Kijak
- 22:30 h EL HOMBRE QUE VIÓ LLORAR
A FRANKENSTEIN **Ángel Agudo** [00]

SÁBADO 13 [TEATRO PRINCIPAL]

- 18:15 h LA MOSQUITERA **Agustí Vila** [37]
- 20:00 h POETRY (POESÍA) [33]
Lee Changdong
- 22:30 h CHLOE **Atom Egoyan** [37]
- 00:15 h THE LAST EXORCISM
(O DERRADEIRO EXORCISMO) [38]
Daniel Stamm

SÁBADO 13 [SALÓN TEATRO]

- 17:45 h MAMMOTH (MAMUT) [32]
Lukas Moodysson
- 20:00 h MAO'S LAST DANCER
(O DERRADEIRO BAILARÍN DE MAO) [00]
Bruce Beresford
- 22:30 h MEDENI MESEC (HONEYMOONS) [35]
Goran Paskaljević

[AULA SOCIOCULTURAL DE CAIXA GALICIA]

- 17:30 h 13 POZAS **Xurxo González** [00]
CELULAR MOVIE **Xurxo González** [00]
THEREMIN AZULEXO [00]
David Castro Sopeña
MOUGÁS **David Castro Sopeña** [00]
FORZAS EN XOGO (FUERZAS EN JUEGO
PARA UN DIARIO 2009-2010) [00]
David Castro Sopeña
VARONA **Lara Bacelo** [00]
- 19:00 h A FÁBRICA **Marcos Nine** [00]
AARON **Marcos Nine** [00]
MANUSCRITOS POMPEIANOS [00]
Marcos Nine
RADIOGRAFÍA DUN AUTOR DE TEBEOS [00]
Marcos Nine
- 20:30 h NA DISTANCIA **Víctor Hugo Seoane** [00]
EL VAIVÉN [00]
**Víctor Hugo Seoane, Jaione Camborda
e Iván Marcos**
LUGARES NO TEMPO (PRIMEIRA MONTAXE) [00]
Víctor Hugo Seoane
- 23:00 h DOUS DE VINTE E TANTOS **Manu Mayo** [00]
- 00:30 h EL HOMBRE QUE VIÓ LLORAR
A FRANKENSTEIN **Ángel Agudo** [00]

MARTES 23 [AULA SOCIOCULTURAL DE CAIXA GALICIA]

23:00 h BAL [HONEY] (MEL) [30]
Semih Kaplanoglu

[CGAC]

20:15 h A CORAGEM DE LASSIE [00]
Francisca Manuel

21:15 h MÓNICA ALONSO:
CONSTRUÍNDO O DESCANSO [00]
Elena López
F DE FONTCUBERTA [00]
Danielle Villa, Gerardo Panichi

[SEDE FUNDACION CAIXA GALICIA]

16:00 h TANYARADZWA
(PRIMEIRA PARTE 180 MIN) [00]
Alberte Pagán

19:00 h 13 POZAS [00]
Xurxo González
CELULLAR MOVIE [00]
XURXO GONZÁLEZ
THEREMIN AZULEXO [00]
David Castro Sopeña
MOUGÁS [00]
David Castro Sopeña
FORZAS EN XOGO (FUERZAS EN JUEGO
PARA UN DIARIO 2009-2010) [00]
David Castro Sopeña
VARONA [00]
Lara Babelo

20:45 h ONE PLUS ONE
(SYMPATHY FOR THE DEVIL) [00]
Jean-Luc Godard

22:30 h LET'S SPEND THE NIGHT TOGETHER [00]
Hal Ashby

MÉRCORES 24 [TEATRO PRINCIPAL]

10:30 h A CASA DA LUZ **Carlos Amil Serantes** [00]

18:30 h MONSTERS **Gareth Edwards** [00]

20:00 h TOURNÉE (ON TOUR) **Mathieu Amalric** [00]

22:00 h COPIE CONFORME (ROONEVESHT
BARABAR ASL AST) (COPIA CERTIFICADA) [00]
Abbas Kiarostami

[AULA SOCIOCULTURAL DE CAIXA GALICIA]

18:30 h ESQUIVAR Y PEGAR [00]

Adán Aliaga e Juanjo Jimenez

20:30 h WIR SIND DIE NACHT (WE ARE THE NIGHT) [00]
Dennis Gansel

23:00 h WHITE MATERIAL **Claire Denis** [34]

[SEDE FUNDACION CAIXA GALICIA]

16:00 h TANYARADZWA
(SEGUNDA PARTE 180 MIN) [00]
Alberte Pagán

19:00 h ROSTROS DE ARENA 2. RAYITO [00]
Lois Patiño
PAISAXE-DISTANCIA. CASA [00]
Lois Patiño

PAISAXE-DISTANCIA. PESCADORES NO
MESMO RÍO **Lois Patiño** [00]

PAISAXE-DISTANCIA.
ENCUNTRO ENTRE HOMES [00]

Lois Patiño

PAISAXE-DISTANCIA.
CONSTRUÍNDO NAS MONTAÑAS [00]
Lois Patiño

20:45 h THE STONES IN THE PARK [00]
Leslie Woodhead

21:45 h DOUS DE VINTE E TANTOS [00]
Manu Mayo

DOMINGO 28 [TEATRO PRINCIPAL]

18:00 h COPIE CONFORME (ROONEVESHT BARABAR ASL AST) (COPIA CERTIFICADA) [00]
Abbas Kiarostami

20:00 h WHITE MATERIAL **Claire Denis** [34]

22:00 h ENTER THE VOID **Gaspar Noé** [00]

[AULA SOCIOCULTURAL DE CAIXA GALICIA]

17:45 h BICICLETA, CULLERA, POMA
(BICICLETA, CULLER, MAZÁ) [00]
Carles Bosch

19:45 h LA DANSE - LE BALLET DE L'OPÉRA
DE PARIS **Frederick Wiseman** [00]

22:30 h SAN QIANG PAI AN JING QI
(A WOMAN, A GUN AND A NOODLE SHOP) [00]
Zhang Yimou

CGAC

18:30 h UN MAR DE PEDRA [00]
Manu Paz, Xacobo Sanmartin

20:00 h 6=0 HOMEOSTÉTICA [00]
Bruno de Almeida

[SEDE FUNDACION CAIXA GALICIA]

18:00 h CORPOS ARBÓREOS [00]
Andrés Victorero
PULPWOOD (PASTA DE PAPEL) [00]
Andrés Victorero
O SOL NOS CHAOS **Marcos Nine** [00]

20:00 h GIMME SHELTER [00]
Albert Maysles, David Maysles,
Charlotte Zwerin

21:45 h APASH, OS DE FÓRA [00]
Cora Peña

LUNS 29 [TEATRO PRINCIPAL]

16:00 h INVERNADERO [38]
Gonzalo Castro

18:00 h LA NOCHE QUE NO ACABA [00]
Isaki Lacuesta

20:15 h TODAS LAS CANCIONES HABLAN DE MÍ [00]
Jonás Trueba

22:45 h TALES FROM THE GOLDEN AGE
(AMINTIRI DIN EPOCA DE AUR)
(CONTOS DA IDADE DE OURO) [00]
Cristian Mungiu, Ioana Uricaru, Hanno Höffer,
Razvan Marculescu e Constantin Popescu

[AULA SOCIOCULTURAL DE CAIXA GALICIA]

17:45 h LOS LABIOS [00]
Santiago Loza e Iván Fund

19:30 h 1977 **Peque Varela** [00]
GATO ENCERRADO **Peque Varela** [00]
GEAR **Peque Varela** [00]
PHACE **Peque Varela** [00]

FANTASMAS#1 [00]
Ángel Santos
FATUM! **Pablo Millán** [00]

20:45 h AÑO BISIESTO [34]
Michael Rowe

22:30 h HÆVNEN [CIVILIZATION]
(IN A BETTER WORLD) [00]
Susanne Bier

[SEDE FUNDACION CAIXA GALICIA]

22:00 h PUÍLHA 17 JANEIRO 2010 15:33H [00]
Alberte Pagán
ASAHRA HURRATUN [00]
Alberte Pagán



RECORDANDO LOS ROSTROS DE LA MUERTE [

FICHA TÉCNICA

Dirección, guión e montaxe **Lois Patiño**

Ano de produción **2010**

Duración **38 min**

Xénero **Documental / Experimental**

SINOPSE

Reflexión sobre o instante da perda da vida. A consciencia esmorece nun fluxo de imaxes onde se mesturan lembranzas e temores.



TANYARADZWA [

FICHA TÉCNICA

Guión, dirección, produción, fotografía e montaxe **Alberte Pagán**

DATOS TÉCNICOS

Duración **360 min**

Ano de produción **2009**

Xénero **Documental / Experimental**

SINOPSE

Documental experimental realizado en Zimbabwe, a medio camiño entre un *screen test* de Andy Warhol e a "confesión" dun busto falante, a muller que lle dá título ao filme. Proxéctase por primeira vez en versión íntegra a unha soa pantalla, tal e como foi concibido nun primeiro momento.



PUÍLHA 17 JANEIRO 2010 15:33H [

FICHA TÉCNICA

Guión, dirección, producción, fotografía e montaxe **Alberte Pagán**

DATOS TÉCNICOS

Duración **15 min**

Ano de producción **2010**

Xénero **Documental / Experimental**

SINOPSE

Casa Encantada. Presente e pasado. A vida pasada nas ruínas presentes. Viaxe no tempo. Temporalidade invertida. Simultaneidade de temporalidades encontradas.



ASAHRA HURRATUN! [

FICHA TÉCNICA

Guión, dirección, producción, fotografía e montaxe **Alberte Pagán**

DATOS TÉCNICOS

Duración **48 min**

Ano de producción **2010**

Xénero **Documental / Experimental**

SINOPSE

Voces e imaxes. Sons que xorden das areas. Poesía e política: a vida.

DIRECTORES



Jean-Luc Godard



José Manuel Mourino

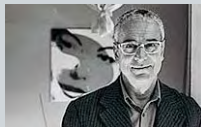

Luis Miñarro



José Maria de Orbe



José Luis Guerín



Abbas Kiarostami



Agustí Vila



Agustí Villaronga



Alberte Pagán



Alejandro Goris Míguez



Andrés Victorero



Angel Santos



Antonio Caeiro



Apichatpong Weerasethakul



Belén Montero

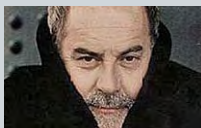

Bigas Luna



Borja Cobeaga



Bruce Beresford



Carles Bosch



Carlos Amil Serantes



Catarina Rosendo



Lee Changdong



Claire Denis



Cristian Mungiu



Daniel Stamm



David Castro



David Michôd



Hal Ashby



Vanessa Vila Verde, João José Varela, Eduardo Sanches



Elena López